

「2020년도 지역활력프로젝트」 기업지원사업 통합공고

(사)충북산학융합본부는 「2020년도 지역활력프로젝트 기업지원사업」을 다음과 같이 공고합니다. 해당 사업에 참여를 원하는 도내 소재 바이오헬스 산업 관련 기업은 사업 안내에 따라 신청하여 주시기 바랍니다.

2020년 6월

(사)충북산학융합본부 원장

I 사업 개요

- 과 제 명 : 오송 바이오클러스터 인프라를 활용한 바이오 헬스 산업 활성화
- 수행기관
 - 주관기관 : (사)충북산학융합본부
 - 참여기관 : 오송첨단의료산업진흥재단, 충북창조경제혁신센터, 베스티안재단
- 사 업 비 : 1,670백만원
- 사업기간 : 2020.05.01 ~ 2021.04.30.
- 목 적 : 오송 바이오클러스터 인프라를 활용하여 지역산업생태계
체질 개선 및 바이오헬스 산업을 활성화하고자 함
- 지원대상 : 충북도 소재 바이오헬스 기업

지원사업		세부내용	지원기관
번호	지원사업명		
1	기업 해외수출지원	<input type="checkbox"/> 지원대상: 충북지역 내 소재 중소기업 <input type="checkbox"/> 총 지원금: 286,000,000원 <input type="checkbox"/> 기업지원: 00개 기업 <input type="checkbox"/> 지원내용: 해외 On-Off line 홍보물 제작지원 해외시장동향 조사 및 분석지원 해외시장 판로개척지원 글로벌 세일즈 지원	충북산학융합본부 *7월 ~ 9월 공고예정
2	제품성능개선지원	<input type="checkbox"/> 지원대상: 충북지역 내 소재 중소기업 <input type="checkbox"/> 사업기간: 협약 시 ~ 2021. 04. 30. <input type="checkbox"/> 총 지원금: 기업당 70,000,000원 <input type="checkbox"/> 기업지원: 2개 기업 <input type="checkbox"/> 지원내용: 기술개발, 시제품제작, 시제품 평가 <div style="border: 1px solid black; padding: 5px;"> - 체외진단기기, 웨어러블 기기, 내시경, 임플란트 등 제품 품목군에 한정함 - 당해년도는 체외진단기기, 웨어러블기기 대상 기술지원 </div> ※ 사업공고 기간 동안 지원기관과 사전면담 진행 이후 사업계획서 신청 시 사전상담신청서 및 확인서 필수 제출	오송첨단의료산업진흥재단
3	제품신뢰성 강화	<input type="checkbox"/> 지원대상: 충북지역 내 소재 중소기업 <input type="checkbox"/> 사업기간: 협약 시 ~ 2021. 04. 30. <input type="checkbox"/> 총 지원금: 기업당 20,000,000원 <input type="checkbox"/> 기업지원: 2개 기업 <input type="checkbox"/> 지원내용: 시제품 시험검사 및 시험성적서 발행 <div style="border: 1px solid black; padding: 5px;"> - 식약처 시험검사 품목: 내장기능대응기, 의료용자극 발생기계기구, 시술용기계기구, 의료용경, 체내삽입형의료용 품, 진료용 일반장비, 보청기, 주사기 및 주사침류, 체외진단 의료기기용 시약류, 체외용 의료용품, 체외진단 의료기기 (3등급 의료기기 제외) </div> ※ 사업공고 기간 동안 지원기관과 사전면담 진행 이후 사업계획서 신청 시 사전상담신청서 및 확인서 필수 제출	오송첨단의료산업진흥재단
4	엑셀러레이션연계형 컨설팅 지원 (특허분석지원)	<input type="checkbox"/> 지원대상: 충북지역 내 소재 중소기업 <input type="checkbox"/> 사업기간: 협약 시 ~ 2021. 04. 30. <input type="checkbox"/> 총 지원금: 기업당 5,000,000원 <input type="checkbox"/> 기업지원: 3개 기업 내외 <input type="checkbox"/> 지원내용: 기술성에 대한 객관적인 분석, 특허성, 등록여부, 침해가능성에 대한 검토를 통해 스타트업이 가진 기술의 방어력과 가치 등 지원 ※ 사업비는 수혜기업에 직접 지원되지 않으며, 사업수행자의 용역비 및 제반비용 등에 사용	충북창조경제혁신센터

지원사업		세부내용	지원기관
번호	지원사업명		
5	엑셀러레이션연계형 컨설팅 지원 (BM/BD지원)	<input type="checkbox"/> 지원대상: 충북지역 내 소재 중소기업 <input type="checkbox"/> 사업기간: 협약 시 ~ 2021. 04. 30. <input type="checkbox"/> 총 지원금: 기업당 20,000,000원 <input type="checkbox"/> 기업지원: 3개 기업 내외 <input type="checkbox"/> 지원내용: 기업의 비즈니스모델 검토 및 지원 ※ 사업비는 수혜기업에 직접 지원되지 않으며, 사업수행자의 용역비 및 제반비용 등에 사용	충북창조경제혁신센터
6	엑셀러레이션연계형 컨설팅 지원 (Prep-인허가지원)	<input type="checkbox"/> 지원대상: 충북지역 내 소재 중소기업 <input type="checkbox"/> 사업기간: 협약 시 ~ 2021. 04. 30. <input type="checkbox"/> 총 지원금: 기업당 11,000,000원 <input type="checkbox"/> 기업지원: 3개 기업 내외 <input type="checkbox"/> 지원내용: 신약, 의료기기 등 분야별 인허가에 대한 가능성, 기간, 비용 등 지원 ※ 사업비는 수혜기업에 직접 지원되지 않으며, 사업수행자의 용역비 및 제반비용 등에 사용	충북창조경제혁신센터
7	엑셀러레이션연계형 컨설팅 지원 (MKTG 수출지원)	<input type="checkbox"/> 지원대상: 충북지역 내 소재 중소기업 <input type="checkbox"/> 사업기간: 협약 시 ~ 2021. 04. 30. <input type="checkbox"/> 총 지원금: 기업당 16,500,000원 <input type="checkbox"/> 기업지원: 3개 기업 내외 <input type="checkbox"/> 지원내용: 글로벌 의료기기 시장 및 주요제품의 글로벌 시장 진출 지원 ※ 사업비는 수혜기업에 직접 지원되지 않으며, 사업수행자의 용역비 및 제반비용 등에 사용	충북창조경제혁신센터
8	엑셀러레이션연계형 컨설팅 지원 (시제품제작지원)	<input type="checkbox"/> 지원대상: 충북지역 내 소재 중소기업 <input type="checkbox"/> 사업기간: 협약 시 ~ 2021. 04. 30. <input type="checkbox"/> 총 지원금: 기업당 10,000,000원 <input type="checkbox"/> 기업지원: 3개 기업 내외 <input type="checkbox"/> 지원내용: 상품 외관 디자인, 상품 생산을 위한 제품 설계 및 CAE 검증, 양산성 검토, 시제품 제작 등을 지원 ※ 사업비는 수혜기업에 직접 지원되지 않으며, 사업수행자의 용역비 및 제반비용 등에 사용	충북창조경제혁신센터
9	의료진 멘토링 기반구축 및 지원	<input type="checkbox"/> 지원대상: 충북지역 내 소재 중소기업 <input type="checkbox"/> 사업기간: 협약 시 ~ 2021. 04. 30. <input type="checkbox"/> 총 지원금: 20,000,000원 <input type="checkbox"/> 멘토링기업 지원: 10개기업 <input type="checkbox"/> 지원내용: 병원 연계 바이오헬스 멘토링 (의료진 컨설팅, 사업화 컨설팅 등) ※ 사업공고 기간 동안 지원기관과 사전면담 진행 이후 사업계획서 신청 시 사전상담신청서 및 확인서 필수 제출 또한, 사업비는 수혜기업에 직접 지원되지 않으며, 사업 수행자의 용역비 및 제반비용 등에 사용	베스티안재단
10	의료진 멘토링 기반구축 및 지원	<input type="checkbox"/> 지원대상: 충북지역 내 소재 중소기업 <input type="checkbox"/> 사업기간: 협약 시 ~ 2021. 04. 30. <input type="checkbox"/> 총 지원금: 18,000,000원 <input type="checkbox"/> 제품디자인(금형전단계) 지원: 2개 기업 ※ 사업공고 기간 동안 지원기관과 사전면담 진행 이후 사업계획서 신청 시 사전상담신청서 및 확인서 필수 제출 또한, 사업비는 수혜기업에 직접 지원되지 않으며, 사업 수행자의 용역비 및 제반비용 등에 사용	베스티안재단

지원사업		세부내용	지원기관
번호	지원사업명		
11	의료진 멘토링 기반구축 및 지원	<input type="checkbox"/> 지원대상: 충북지역 내 소재 중소기업 <input type="checkbox"/> 사업기간: 협약 시 ~ 2021. 04. 30. <input type="checkbox"/> 총 지원금: 8,000,000원 <input type="checkbox"/> 간이특허분석 지원: 2개 기업 ※ 사업공고 기간 동안 지원기관과 사전면담 진행 이후 사업계획서 신청 시 사전상담신청서 및 확인서 필수 제출 또한, 사업비는 수혜기업에 직접 지원되지 않으며, 사업 수행자의 용역비 및 제반비용 등에 사용	베스티안재단

III 추진체계

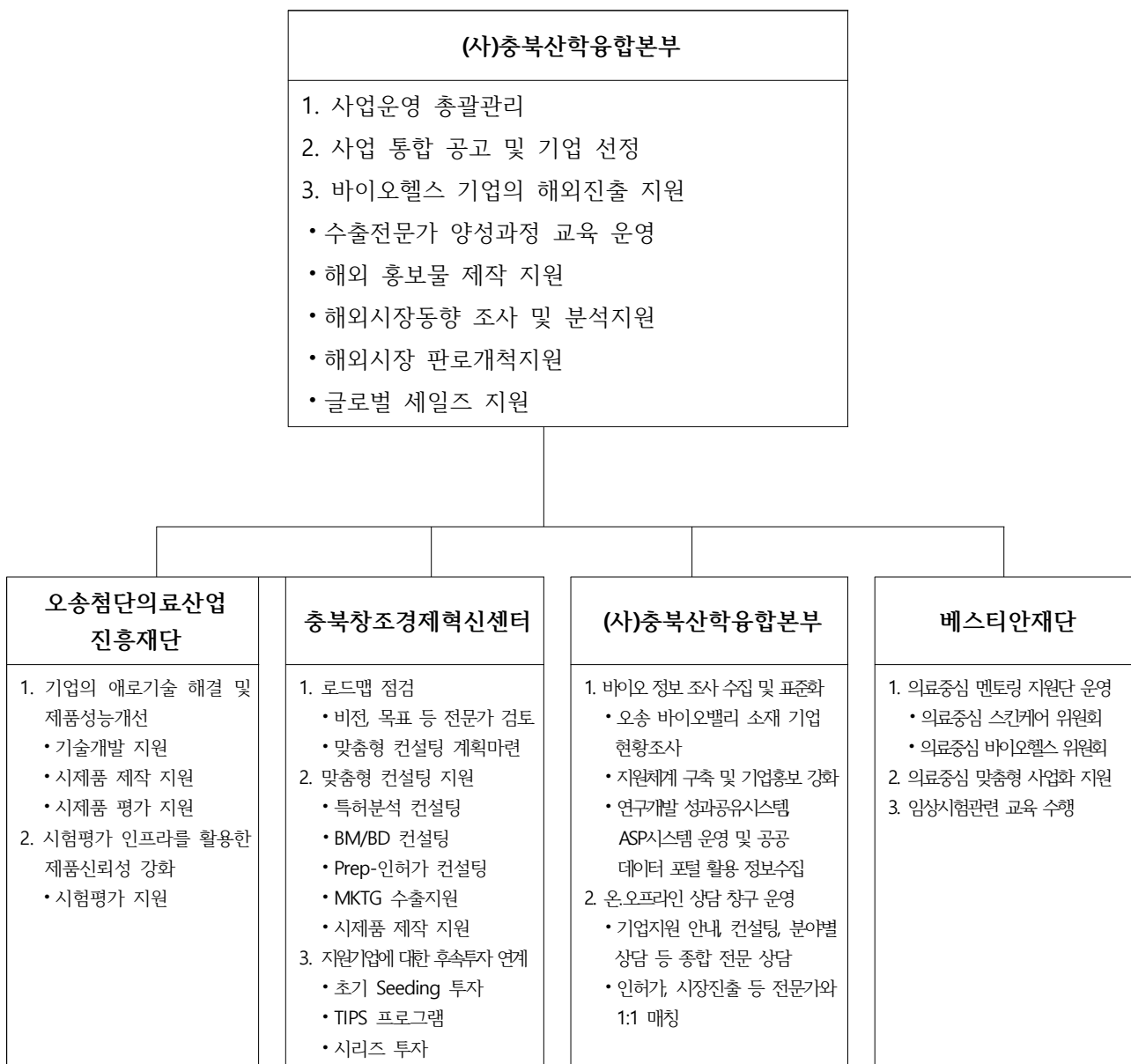

IV 지원자격 및 절차

1 지원자격

- 충북 도내 바이오헬스 기업

2 지원제외 대상

- 사업 참여자(대표자, 과제책임자)가 국가연구개발사업 등에 참여제한 중인 경우
- 타 지자체, 정부기관으로부터 동일 지원을 받은 기업
- 금융불량 거래처로 규제중이거나 채무불이행이 확인된 경우
- 최근 3년간 연속하여 결산 재무제표상 부채비율이 1,000%이상인 기업
- 기타 심사 결과 결격사유가 있는 경우

3 지원절차 및 일정

추진내용	추진주체	추진일정
사업 공고	충북산학융합본부	'20. 6. 8.~19.
↓		
사업계획서 접수	신청기관 → 충북산학융합본부	'20. 6. 8.~19.
↓		
주관기관 선정평가위원회	충북산학융합본부	'20. 7월초
↓		
평가결과통보	충북산학융합본부 ↔ 신청기관	'20. 7월중
↓		
수행기관 확정	충북산학융합본부	'20. 7월중
↓		
협약체결	신청기관 ↔ 해당사업 지원기관	'20. 7월말

* 상기 일정은 일부 조정될 수 있음

IV 신청방법

1 신청서교부 및 신청기간

- 충북산학융합본부 홈페이지(<https://osongbaio.or.kr>) 다운로드
- 2020.06.08.(월) ~ 2020. 6. 19.(금), 2주간

② 제출서류

순번	서 식 명	부 수	비고
1	사업신청서	원본 1부, 사본 9부	
2	사업계획서	원본 1부, 사본 9부	
3	최근 3년 결산 재무제표	1부	
4	국세 지방세 완납증명서	1부	
5	법인등기부등본	1부	
6	사업자등록증	1부	
7	신용정보 제공 및 활용 동의서	1부	
8	기타(해당시 기술관련 특허 증명서류, 수출관련 증빙자료 등)		해당 시 제출
9	사전상담신청서 및 사전상담확인서	1부	- 제품성능개선지원, - 제품 신뢰성 강화, - 의료진 멘토링 기반구축 및 지원 사업의 경우 제출

③ 제출방법

- 방문 또는 우편접수
 - 접수처 : (28160) 충북 청주시 흥덕구 오송읍 오송생명1로 194-41,
기업연구관 1관 205호 (충북산학융합본부 바이오밸리팀 담당자)

④ 평가방법 및 기준

- 사전점토(사업계획서 등 서면검토): 사업중복성 검토, 참여제한 해당 여부 등 검토
- 서면평가(평가위원회 구성을 통한 평가)
- 사전검토 내용

항목 구분	검토내용
신청자격 검토	- 충북 도내 입주기업 해당 여부 - 충북 지역 내사업장 보유 및 가동 여부 - 바이오 헬스 산업 해당 여부 - 의무불이행 해당 여부(체납금 등) - 기 지원과제와의 중복성 해당 여부
신청과제 내용의 적절성	- 사업내용의 타당성 (지원 필요성, 사업내용을 구체적으로 제시했는지 여부) - 기대효과

※ 신청기업 자격 검토 항목에서 1개라도 미충족 시 이후 평가에서 제외

5 유의사항

- 제출된 서류는 일체 반환하지 않음(평가결과는 신청기업에 개별통보)

V 문의처

번호	지원사업	지원기관	담당자	전화번호	이메일
1	기업 해외수출지원	충북산학융합본부	김예은 왕혜주	043-220-1018 043-220-1064	0827kye@cbio.or.kr hjwang@cbio.or.kr
2	제품성능개선 지원	오송첨단의료산업 진흥재단	이승락 유성근	043-200-9712 043-200-9732	naviman78@kbiohealth.kr skyoo@kbiohealth.kr
3	제품신뢰성 강화	오송첨단의료산업 진흥재단	이승락 유성근	043-200-9712 043-200-9732	naviman78@kbiohealth.kr skyoo@kbiohealth.kr
4	엑셀러레이션연계형 컨설팅 지원	충북창조경제혁신센터	홍우승 김종식	043-710-5930 043-710-5932	wshong00@ccei.kr kjs2925@ccei.kr
5	의료진 멘토링 기반 구축 및 지원	베스티안재단	양재혁	070-7603-8068	bio@bestian.kr